Схема меж опрацювання детального плану території частини вулиці Привокзальної від вулиці 14-ї Князівської бригади до провулку Вчительського у місті Володимирі Володимирського району Волинської області

Додаток 3
до рішення міської ради
07.11.2024 № 41/26

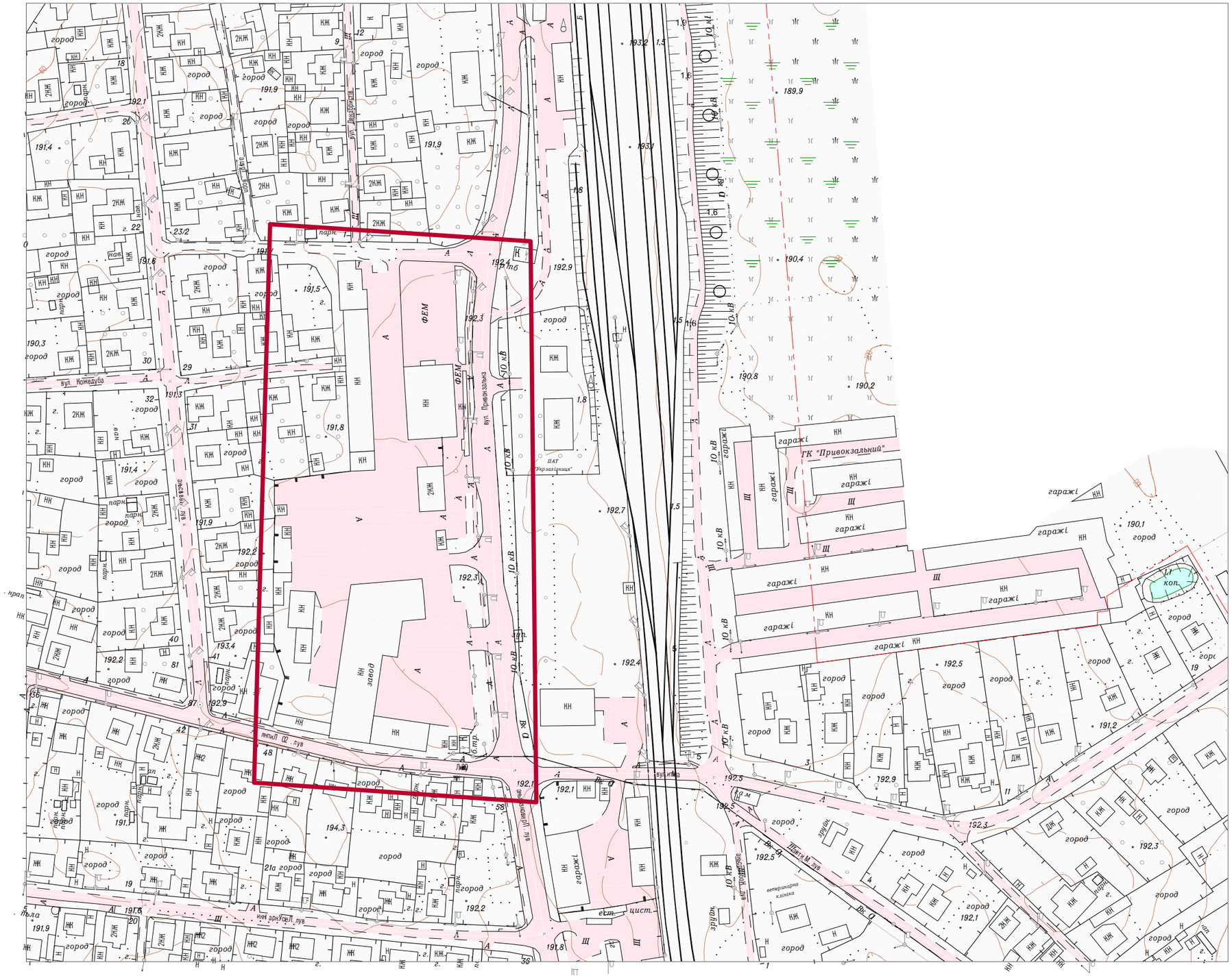

Умовні позначення:

- межа опрацювання

Начальник відділу містобудування та архітектури управління містобудування, архітектури та комунальних ресурсів виконавчого комітету міської ради _____ Тарас КИБА