

ПЛАН
ЗЕМЕЛЬНОЇ ДІЛЯНКИ
по вул. Князя Олега, 71

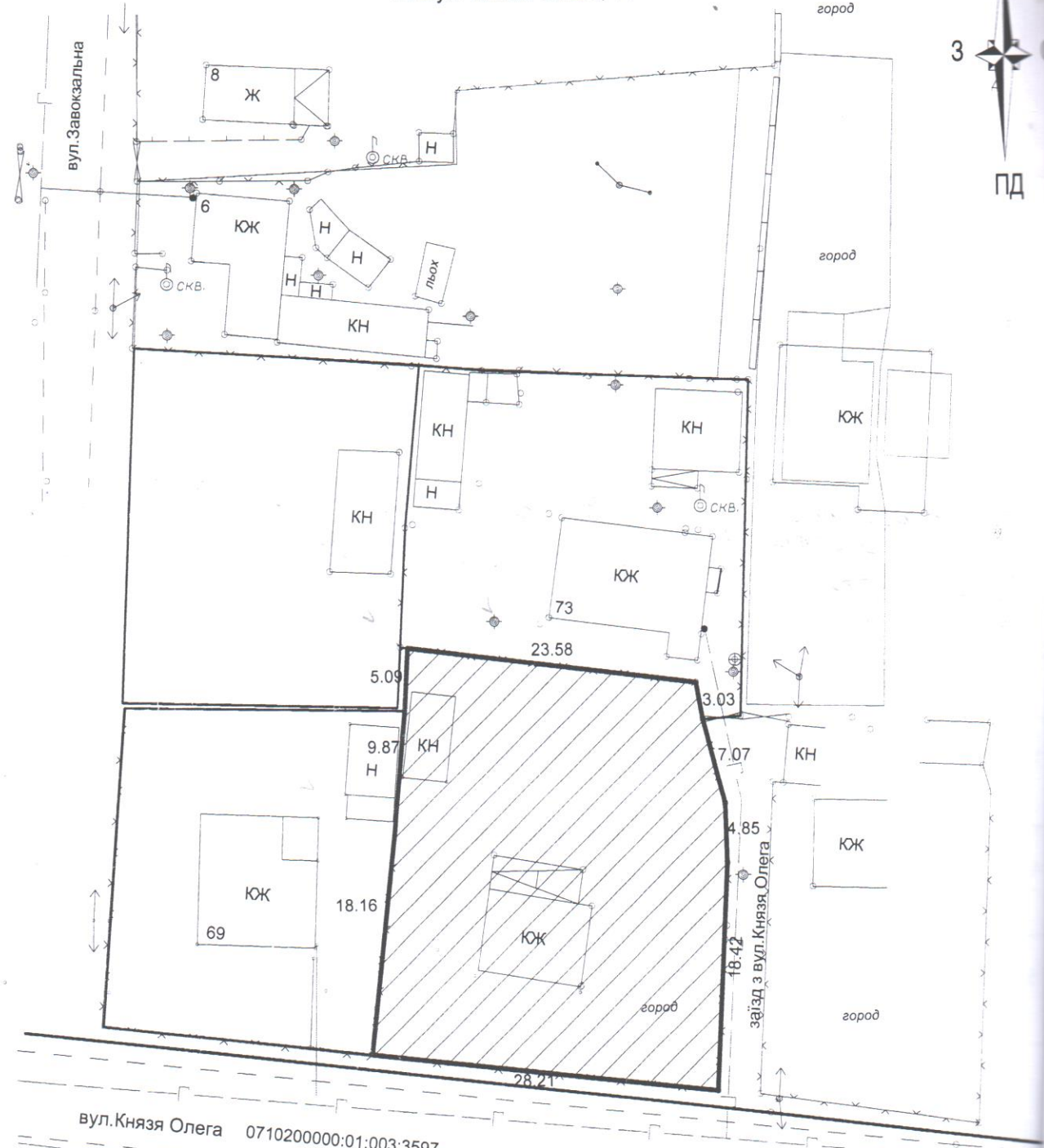

- земельна ділянка площею 0,0880 га.

Масштаб 1:500

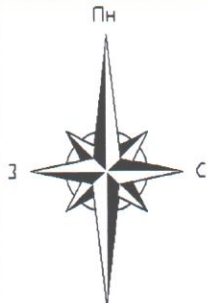

КАДАСТРОВИЙ ПЛАН ЗЕМЕЛЬНОЇ ДІЛЯНКИ

0 7 1 0 2 0 0 0 0 0 : 0 1 : 0 0 3 : 0 5 6 9

| | |
|---------------------------|--|
| Категорія земель | землі житлової та громадської забудови |
| Цільове призначення | для будівництва і обслуговування житлового будинку, господарських будівель і споруд (присадибна ділянка) |
| Код цільового призначення | В.02.01 |
| Площа, гектарів | 0,0880 |

ПА ЕКСПЛІКАЦІЯ ЗЕМЕЛЬНИХ УГІДЬ

| | | |
|----------------------------------|--------|---|
| Всього земель, гектарів | | У тому числі за земельними угідлями, гектарів |
| | | 007.01. Малоповерхова забудова |
| Площа земельної ділянки | 0,0880 | 0,0880 |
| в тому числі в зоні дії обмежень | 0,0000 | 0,0000 |

КАТАЛОГ КООРДИНАТ

| № п/п | Номер знака | Відстань (м) | Координати СК63 (1) | |
|-------|-------------|--------------|---------------------|-------------|
| | | | X. (м) | Y. (м) |
| 1 | 1 | | 5626841.520 | 1359030.260 |
| 2 | 2 | 18.16 | 5626859.570 | 1359032.250 |
| 3 | 3 | 9.87 | 5626869.400 | 1359033.170 |
| 4 | 4 | 5.09 | 5626874.480 | 1359033.440 |
| 5 | 5 | 23.58 | 5626871.589 | 1359056.841 |
| 6 | 6 | 3.03 | 5626868.605 | 1359057.367 |
| 7 | 7 | 7.07 | 5626861.750 | 1359059.100 |
| 8 | 8 | 4.85 | 5626856.900 | 1359059.230 |
| 9 | 9 | 18.42 | 5626838.499 | 1359058.307 |
| 10 | 1 | 28.21 | 5626841.520 | 1359030.260 |

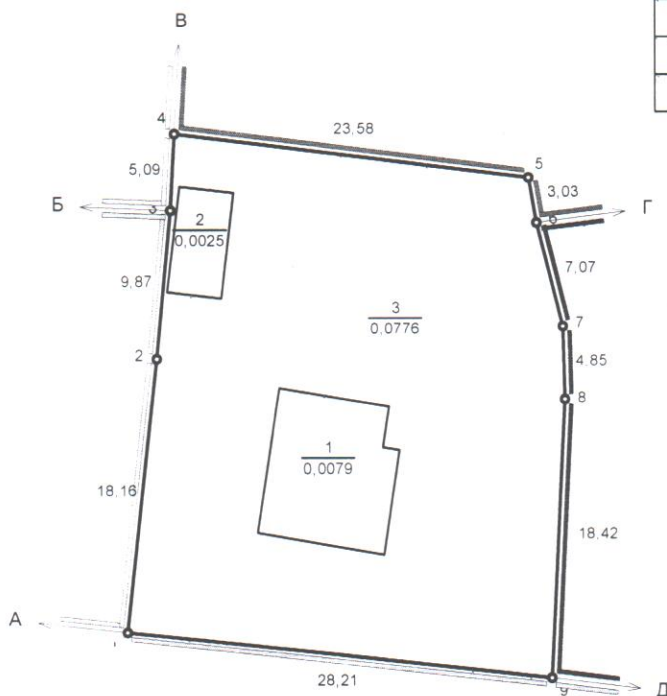

ОПИС МЕЖ

Від А до Б землі у власності гр. Мартинюк В.В. (кадастровий номер 0710200000:01:003:3641);
 Б до В землі у власності гр. Кузьмич В.А. (кадастровий номер 0710200000:01:003:2365);
 В до Г землі у власності гр. Черняк Г.Л. (кадастровий номер 0710200000:01:003:0191);
 Г до Д землі комунальної власності Володимирської міської ради (заїзд з вул. Князя Олега) (кадастровий номер відсутній);
 Д до А землі у власності Служби автомобільних доріг у Волинській області (вул. Князя Олега) (кадастровий номер 0710200000:01:003:3597).

УМОВНІ ПОЗНАЧЕННЯ

- 1 Назва точки
- 28.21 Промір
- А Опис меж
- ↔ Межа земельної ділянки
- ▭ Межа контуру угіддя
- 0.0880 Площа угіддя (га)
- 1 Малоповерхова забудова
- 2 Малоповерхова забудова
- 3 Малоповерхова забудова

| | | | | | | |
|---|-------------|--|----------|---|-------|---------|
| Начальник | Гус С.М. | | 22.10.24 | Волинська область, м. Володимир, вул. Князя Олега, 71 | | |
| Виконав | Н. М. Бучко | | 22.10.24 | | | |
| Технічна документація із землеустрою щодо встановлення (відновлення) меж земельної ділянки в натурі (на місцевості) | | | | Масштаб: | Аркуш | Аркушів |
| | | | | 1 : 500 | 1 | 1 |
| Кадастровий план земельної ділянки | | | | ДП "ЦЕНТР ДЗК" | | |