

СИТУАЦІЙНА СХЕМА

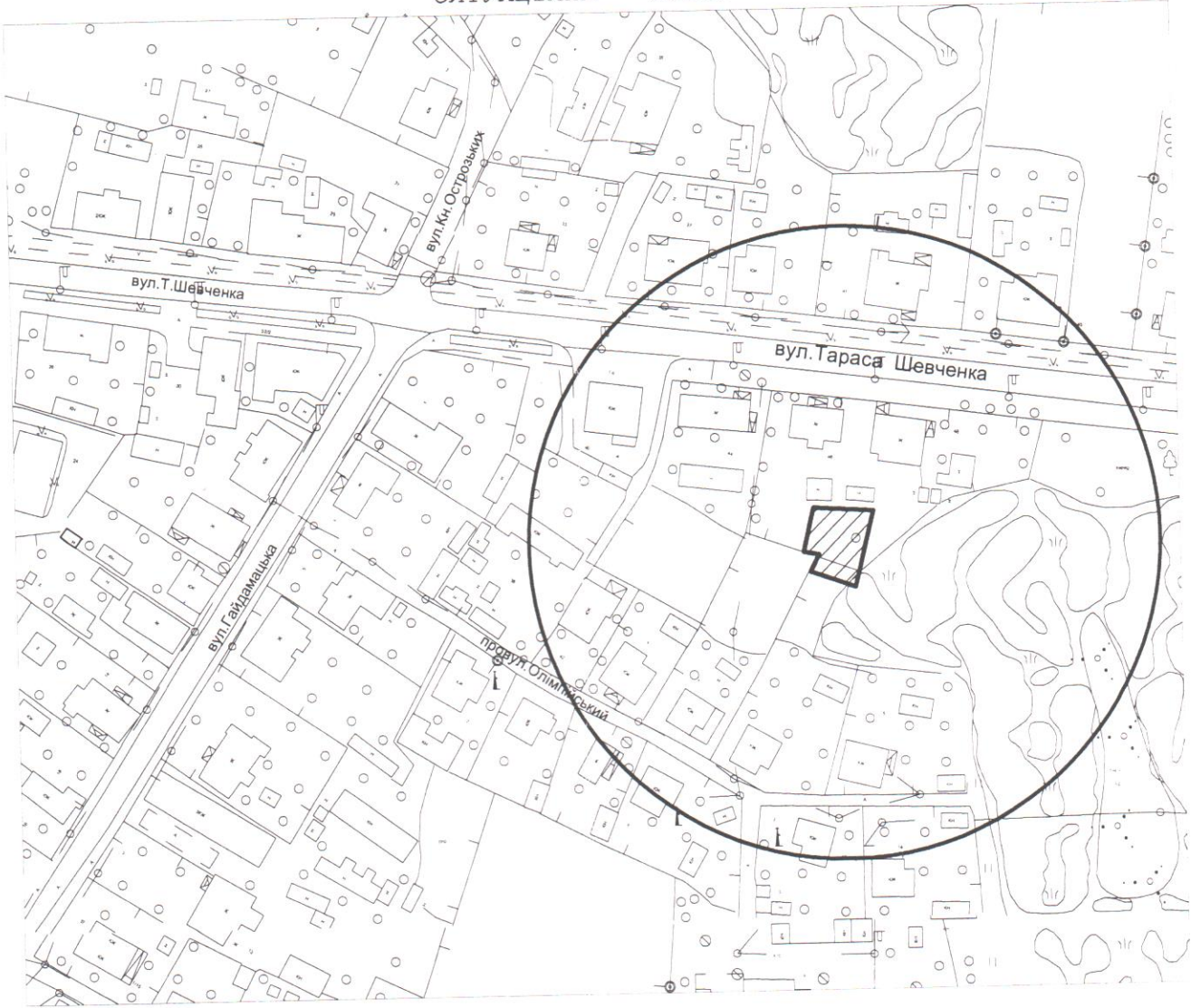

ЕКСПЛІКАЦІЯ ЗЕМЕЛЬНИХ УГІДЬ

№ п/п	Назва землекористувача за рахунок якого відводиться земельна ділянка	Умови відведення	Код цільового використання земельної ділянки	Загальна площа, га	Землі житлової та громадської забудови	
					Землі під житловою забудовою	
					Всього	Малоповерхова забудова
1	землі Володимир-Волинської міської ради не надані у власність або користування в межах населених пунктів в тому числі в зоні дії обмежень	оренда	16.00	0.0296	0.0296	0.0296
				---	---	---

Договір від 27.10.2020 року № 200308000074-ПЗ

Начальник Гус С. М.
Розробив Фисюк Т.О.

Земельна ділянка в оренду
гр. Ільченко Олені Анатоліївні
для городництва
м. Володимир-Волинський вул. Тараса Шевченка, 48
Волинської області

ПРОЕКТ ЗЕМЛЕУСТРОЮ
щодо відведення земельної ділянки

Стадія	Аркуш	Аркушів
п	2	2

Зведений план земельної ділянки

ДП "ЦЕНТР ДЗК"

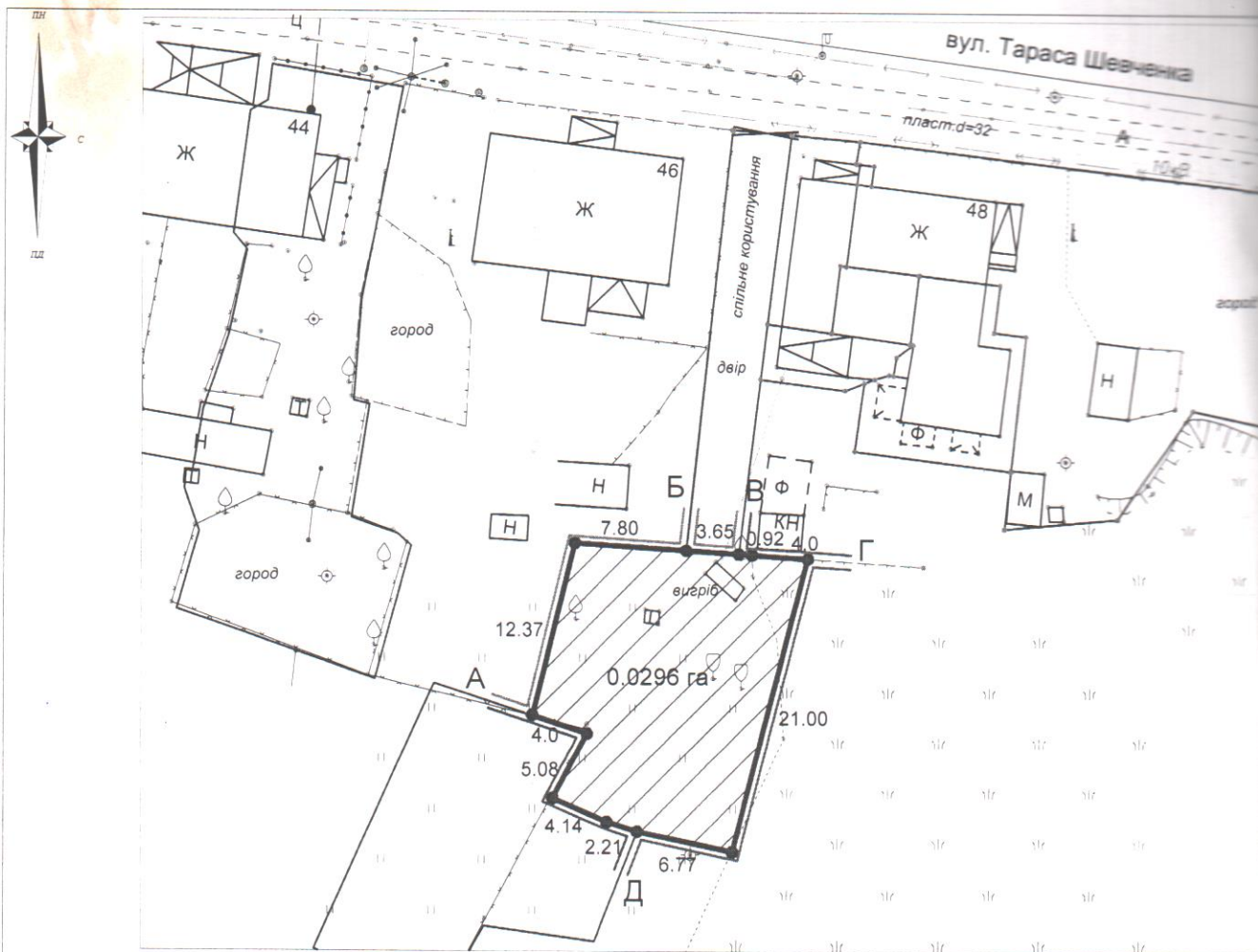

ОПИС МЕЖ

- Від А до Б землі комунальної власності Володимир-Волинської міської ради (ділянка № 46 по вул. Тараса Шевченка) (кадастровий номер відсутній)
- Від Б до В землі комунальної власності Володимир-Волинської міської ради (спільне користування) (кадастровий номер відсутній)
- Від В до Г землі комунальної власності Володимир-Волинської міської ради (ділянка № 48 по вул. Тараса Шевченка) (кадастровий номер відсутній)
- Від Г до Д землі комунальної власності Володимир-Волинської міської ради (кадастровий номер відсутній)
- Від Д до А землі у власності гр. Плеханов М.С. (кадастровий номер 0710200000:01:004:7059)

СКЛАД УГІДЬ

Всього земель (га)	Малоповерхова забудова
0.0296	0.0296
	007.01.

УМОВНІ ПОЗНАЧЕННЯ

- 0.0296 га. землі, що відводяться в оренду
- межа земельної ділянки, що відводиться

**КАТАЛОГ КООРДИНАТ
ЗОВНІШНІХ МЕЖ ЗЕМЕЛЬНОЇ ДІЛЯНКИ**

№п/п	Точка	Межа	Координати		Гориз прокла дання D. (м)	Внутрішній кут		
			X. (м)	Y. (м)		o	'	''
1	1	A	5626097,925	1358365,400	12,36	94	38	54,6
2	2		5626109,940	1358368,320	7,8	99	45	45,3
3	3	Б	5626109,410	1358376,100	3,66	179	58	44,08
4	4	В	5626109,160	1358379,750	0,92	179	34	1,81
5	5		5626109,090	1358380,670	4	180	28	47,35
6	6	Г	5626108,820	1358384,660	21,02	79	51	17,45
7	7		5626088,430	1358379,570	7	92	2	36,34
8	8	Д	5626089,882	1358372,723	2,21	174	19	54,55
9	9		5626090,553	1358370,613	4,14	174	27	58,19
10	10		5626092,184	1358366,803	5,08	85	1	20,27
11	11		5626096,667	1358369,202	4	279	50	38,92
12	1		5626097,925	1358365,400		94	38	54,57

Периметр, м P = 72,19 1620 0 0
 Площа, га S = 0,0296
 (контрольне обчислення, га.) 0,0296

Масштаб 1: 500