

ВИКОПЮВАННЯ З КАДАСТРОВОЇ КАРТИ

місто Володимир, вулиця Зимнівська, 149-С
Володимирського району Волинської області



Масштаб 1:2000

Умовні позначення:

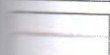
-  - межа земельної ділянки
-  - межа суміжних ділянок

Площа земельної ділянки $S=0.0600$ га
гр.Грицюк Ірина Василівна

Опис меж

- з півночі - землі комунальної власності Володимирської міської територіальної громади (кад. номер не визначено)
- зі сходу - землі ВОЛИНСЬКА РЕГІОНАЛЬНА ДЕРЖАВНА ЛАБОРАТОРІЯ ДЕРЖАВНОЇ СЛУЖБИ УКРАЇНИ З ПИТАНЬ БЕЗПЕЧНОСТІ ХАРЧОВИХ ПРОДУКТІВ ТА ЗАХИСТУ СПОЖИВАЧІВ (кад. номер 0710200000:01:005:2376)
- з південного-заходу - землі гр.Петренко В. В. (кад. номер 0710200000:01:005:2382)

СХЕМА перенесення меж земельної ділянки в режимі RTK

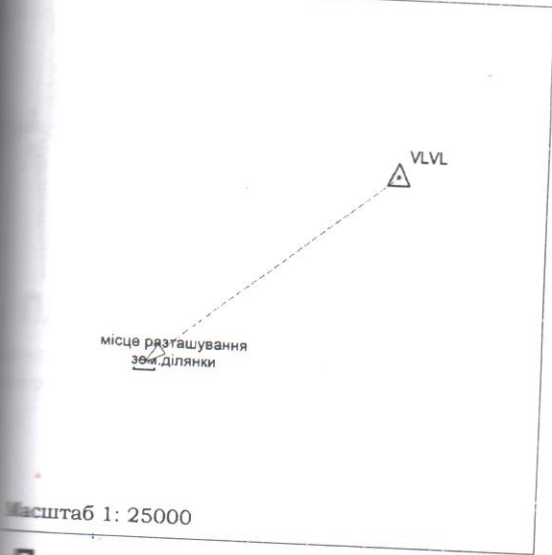

| № з/п | Координати перенесення в натуру (на місцевість) поворотних точок меж земельної ділянки | | Середньо квадратичне відхилення (СКВ) | |
|-------|--|------------|---|-------|
| | X | Y | dX(м) | dY(м) |
| 1 | 5623855.56 | 1359153.14 | -0.01 | 0.00 |
| 2 | 5623861.12 | 1359164.28 | 0.01 | 0.00 |
| 3 | 5623808.64 | 1359169.65 | 0.00 | 0.03 |
| 4 | 5623805.31 | 1359158.33 | 0.01 | 0.02 |

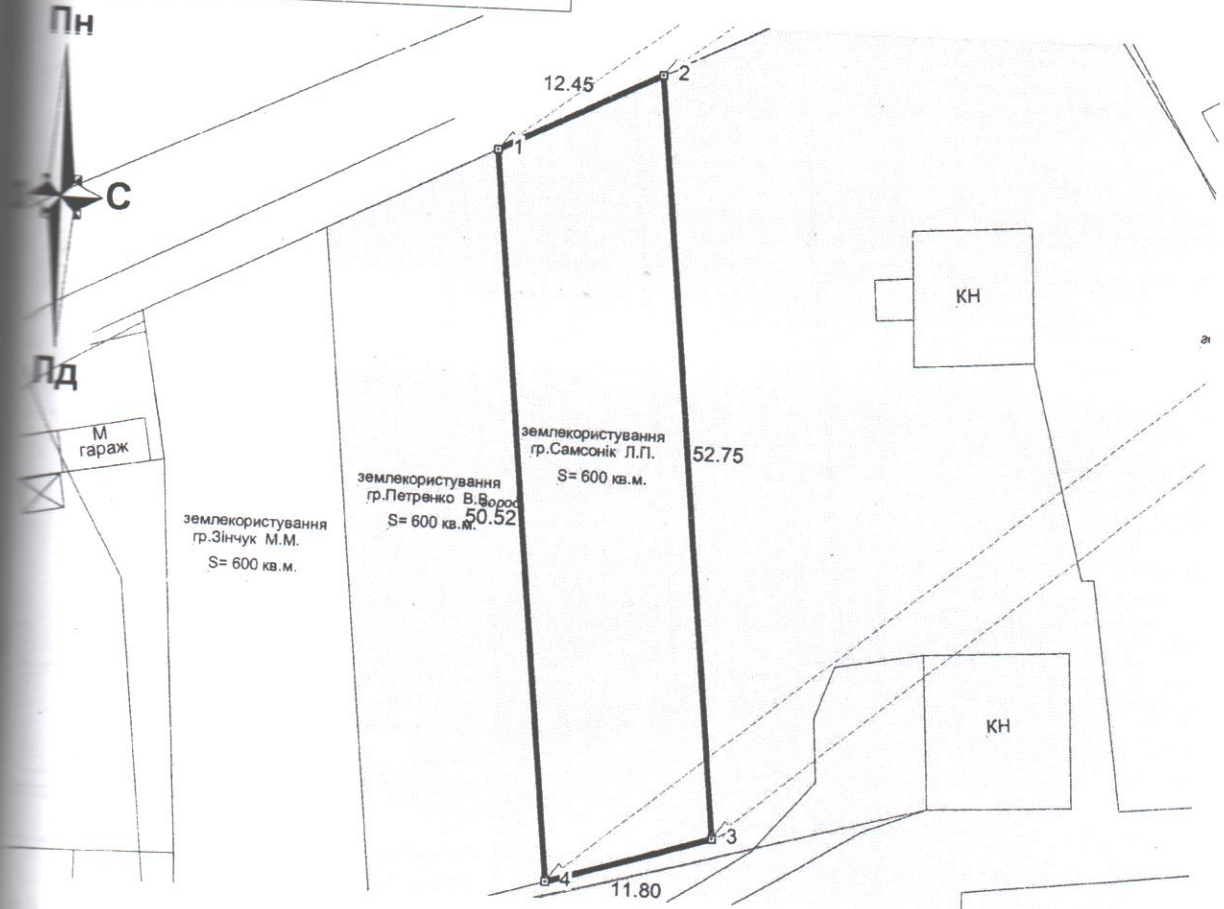

пункт (база): VLVL X=5624506.1964
 011.3771. Середня довжина вектора: 1084.146 м
 квадратична похибка місцезнаходження
 знаків згідно Інструкції про встановлення
 меж земельних ділянок в натурі (на
 місцевості) та їх закріплення межовими знаками не
 перевищує 0,2 м.

| | | | |
|--|---------|----------------------------|--------|
| Проект землеустрою щодо відведення земельних ділянок у разі зміни їх цільового призначення | Масштаб | Лист | Листів |
| | 1: 500 | 1 | 1 |
| Схема перенесення меж земельної ділянки в режимі RTK | | ФОП Маліцький А.Ю. 2024 | |

Матеріали топографо-геодезичних робіт та землевпорядного проектування