

КАДАСТРОВИЙ ПЛАН (з додатками)
 кадастровий номер: 0720581600:01:001: _____, площа 0,2500 га.

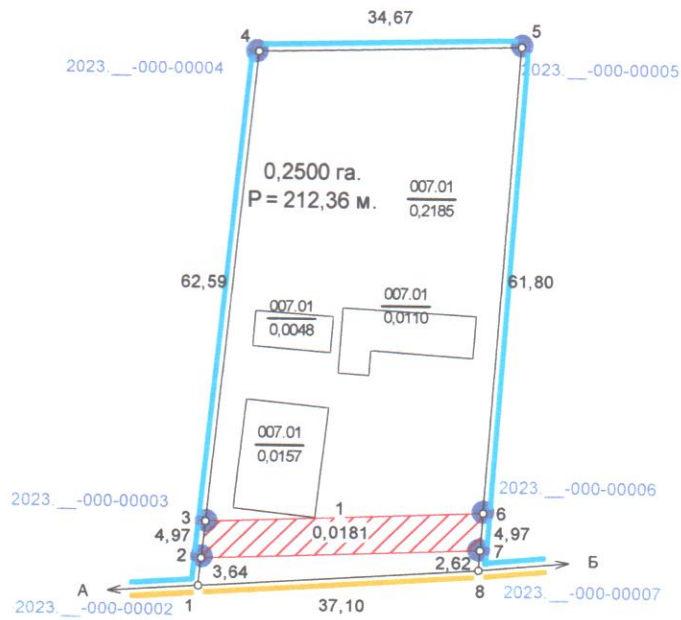

Масштаб: 1 : 1000

ЕКСПЛІКАЦІЯ ЗЕМЕЛЬНИХ УГІДЬ

Всього земель, гектарів		У тому числі за земельними угіддями, гектарів	
		007.01. Малоповерхова забудова	
Площа земельної ділянки	0,2500	0,2500	
в тому числі в зоні дії обмежень	0,0181	0,0181	

- Умовні позначення
- Межі
 - Межі контурів угідь
 - Малоповерхова забудова
 - Малоповерхова забудова
 - Малоповерхова забудова
 - Малоповерхова забудова
 - 01.05 Охоронна зона навколо (уздовж) об'єкта енергетичної системи

Відомості про цільове призначення земельної ділянки	
Категорія земель	землі житлової та громадської забудови
Цільове призначення	для будівництва і обслуговування житлового будинку, господарських будівель і споруд (присадибна ділянка)
Код цільового призначення	02.01
Площа, гектарів	0,2500

Відомості про обмеження у використанні

№ контуру на плані	Назва	код	площа
1	Охоронна зона навколо (уздовж) об'єкта енергетичної системи	01.05	0,0181

Посада	Прізвище	Підпис	Дата	гр. Бондарук Віталій Богданович для будівництва і обслуговування житлового будинку, господарських будівель і споруд (присадибна ділянка) Волинська область, Володимирський район, с. Заріччя, вул. Лобачинська, 24	Стадія	Аркуш	Аркуш
Зробив			06.03.23		ТД	1	2
Перевірив			06.03.23	Технічна документація із землеустрою щодо встановлення (відновлення) меж земельної ділянки в натурі (на місцевості)			
				0720581600:01:001: _____	Фізична особа - підприємств Давкевич Дмитро Олександрович 2023 р.		

Викопіювання з карти місця розташування земельної ділянки
с.Заріччя Володимирського району

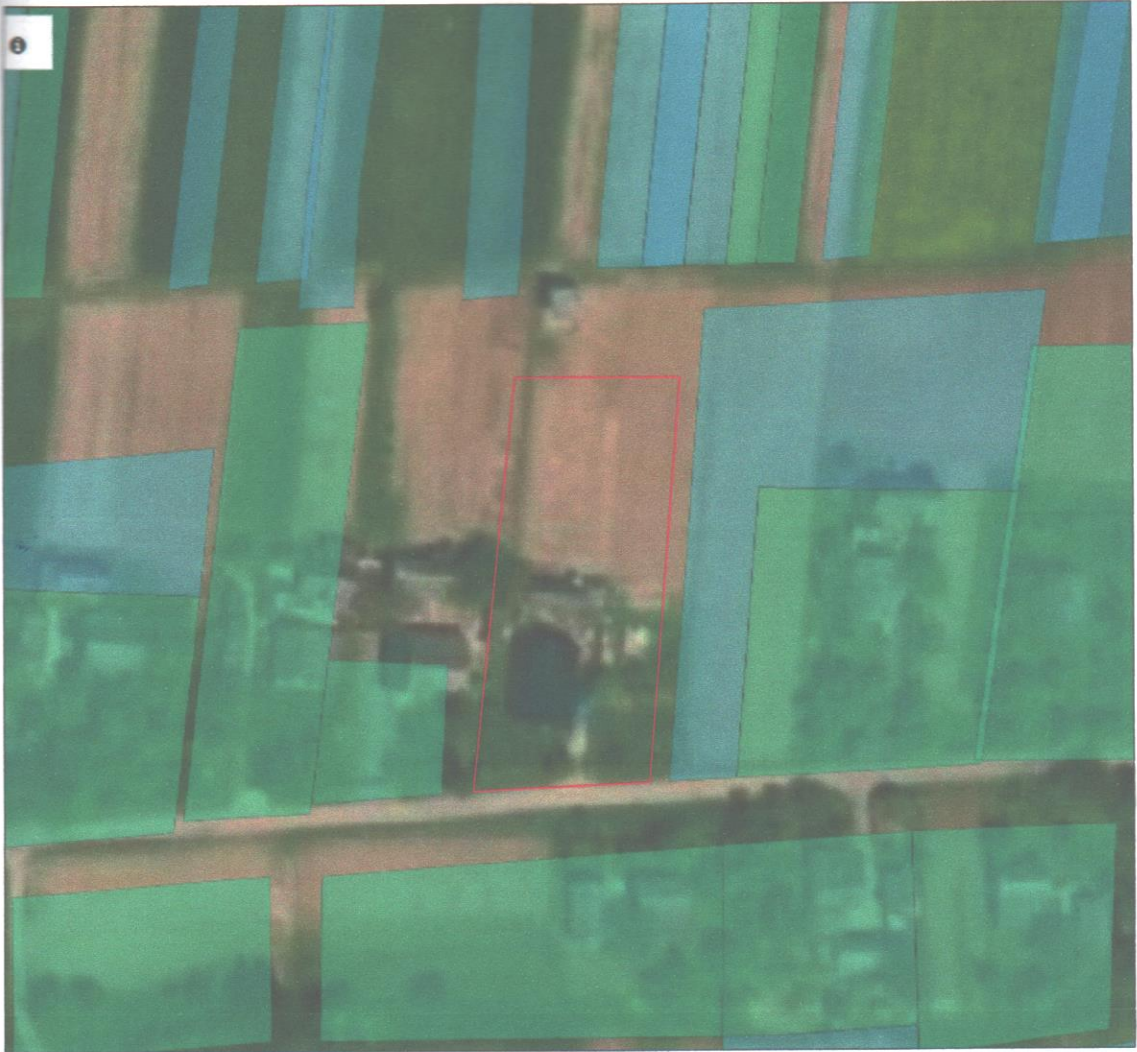

 земельна ділянка площею 0,2500 га Бондарук В.Б.

Виконав



Д.О.Данкевич