

Ситуаційна схема розташування земельної ділянки  
в м. Володимир, вул. Олександра Олеса, 60 Володимирського міської ради Волинської області  
(кадастровий поділ)

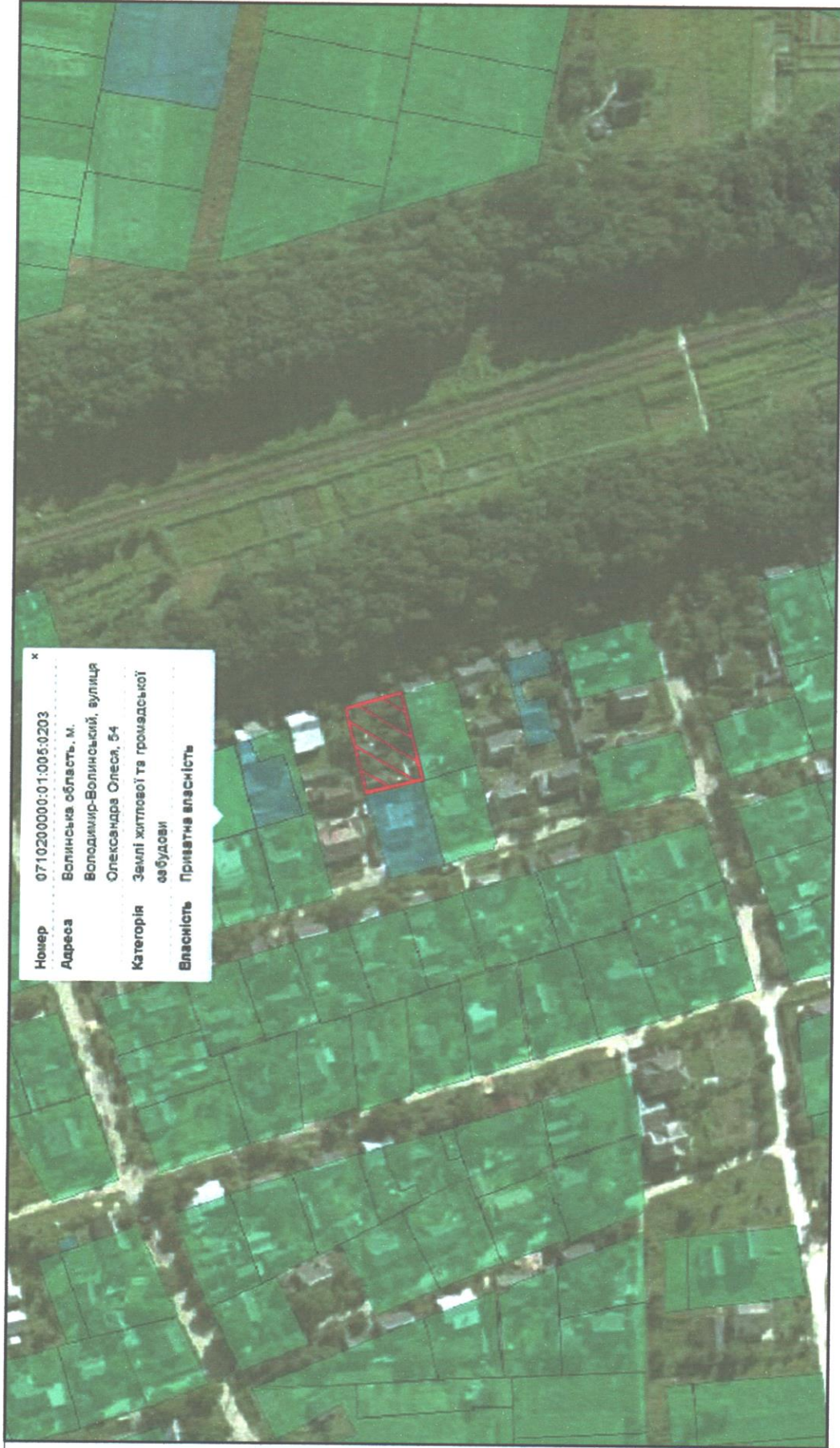

|           |   |
|-----------|---|
| Номер     | 071020000:01:006:0203   |
| Адреса    | Волинська область, м.<br>Володимир-Волинський, вулиця<br>Олександра Олеса, 64 |
| Категорія | Землі житлової та громадської<br>забудови                                     |
| Власність | Приватна власність  |

Масштаб 1:2000

УМОВНІ ПОЗНАЧЕННЯ



- земельна ділянка, межі якої встановлюються (відновлюються)



Розробив П.Б. Бішалський



# КАДАСТРОВИЙ ПЛАН ЗЕМЕЛЬНОЇ ДІЛЯНКИ

Кадастровий номер 0710200000: : :



## ВІДОМОСТІ ПРО ПЕРЕНЕСЕННЯ В НАТУРУ (НА МІСЦЕВІСТЬ) МЕЖ ОХОРОННИХ ЗОН ТА МЕЖ ЗЕМЕЛЬНОЇ ДІЛЯНКИ

Перенесення меж земельної ділянки та меж охоронних зон (у разі наявності) відбудеться згідно креслення в поворотних точках меж земельної ділянки, які позначені прапорцями, після затвердження документації

## ВІДОМОСТІ ПРО ВСТАНОВЛЕНІ МЕЖОВІ ЗНАКИ

Встановлені межові знаки під час кадастрової зйомки не виявлено (відомості відсутні)

## КООРДИНАТИ ПОВОРОТНИХ ТОЧОК (ТА ПРОЕКТНИХ МЕЖОВИХ ЗНАКІВ) МЕЖ ЗЕМЕЛЬНОЇ ДІЛЯНКИ

| № | Назва межового знаку | Відстань (м) | Координати СК63(1) (м) |               |
|---|----------------------|--------------|------------------------|---------------|
|   |                      |              | X                      | Y             |
| 1 | 1                    | 30,26        | 5 623 853,430          | 1 359 427,870 |
| 2 | 2                    | 20,15        | 5 623 861,695          | 1 359 456,977 |
| 3 | 3                    | 31,36        | 5 623 842,580          | 1 359 463,340 |
| 4 | 4                    | 20,04        | 5 623 834,100          | 1 359 433,150 |
|   |                      | 101,81       |                        |               |

Площа = 0,0619 га  
Периметр = 101,80 м

### УМОВНІ ПОЗНАЧЕННЯ

— - межа земельної ділянки

°2 - поворотні точки

30,26 - міри ліній

↖ - проектні межові знаки для закріплення в натурі (на місцевості) меж земельної ділянки та меж охоронних зон

ОБМЕЖЕННЯ ТА ОБТЯЖЕННЯ НА ЗЕМЕЛЬНІ ДІЛЯНЦІ ВІДСУТНІ

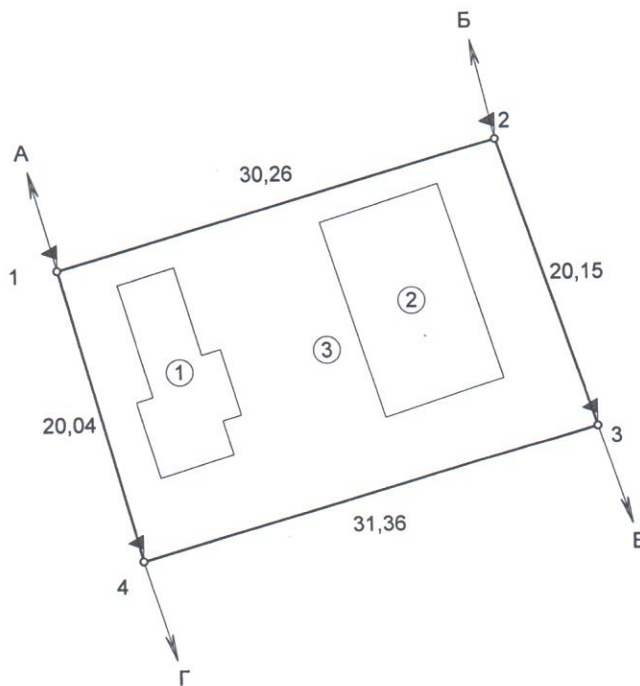

## ОПИС СУМІЖНИХ ЗЕМЛЕВЛАСНИКІВ ТА ЗЕМЛЕКОРИСТУВАЧІВ

від А до Б землі гр.Кузьма С. І.  
від Б до В землі комунальної власності (загального користування (дорога))  
від В до Г землі гр.Тригубко О. Т.  
(кад. номер 0710200000:01:005:6621)  
від Г до А землі гр.Светілова Л. А.  
(кад. номер 0710200000:01:005:0291)

## ЕКСПЛІКАЦІЯ ЗЕМЕЛЬНИХ УГІДДЬ

| № | Код угіддя | Назва угіддя           | Площа (га) |
|---|------------|------------------------|------------|
|   |            | Усього земель          | 0,0619     |
| 1 | 007.01     | Малоповерхова забудова | 0,0063     |
| 2 | 007.01     | Малоповерхова забудова | 0,0112     |
| 3 | 007.01     | Малоповерхова забудова | 0,0444     |

|   |                  |  |      |        |
|---|------------------|--|------|--------|
| <b>Замовник</b>   |                  | гр.Мисан Наталія Федорівна, гр.Мисан Карина Юріївна  |      |        |
| Місце розташування зем. ділянки   |                  | Волинська область, м.Володимир, вул.Олександра Олеся, 60   |      |        |
| Цільове призначення   | Категорія земель | землі житлової та громадської забудови   |      |        |
| Назва виду ЦП   | Код виду ЦП      | для будівництва і обслуговування житлового будинку, господарських будівель і споруд (присадибна ділянка) |      |        |
| 02.01   | 02.01            | СЕРТИФІКОВАНИЙ ІНЖЕНЕР-ЗЕМЛЕВПОРЯДНИК БІШАЛЬСЬКИЙ ПАВЛО БОРИСОВИЧ № 014020                               |      |        |
| Технічна документація із землеустрою щодо встановлення (відновлення) меж земельної ділянки в натурі (на місцевості) |                  | Масштаб  | Лист | Листів |
|   |                  | 1:500  | 1    | 1      |
| Кадастровий план земельної ділянки  |                  | ФОП Бішальський Павло Борисович 2023   |      |        |